



© 2022 Seiko Epson Corporation  
Printed in XXXXXX

**Přečtěte si před použitím**  
S inkoustem pro tuto tiskárnu je třeba zacházet opatrně. Při plnění nebo doplňování nádrží s inkoustem může dojít k postříkání inkoustem. Inkoust z oděvů nebo osobních předmětů pravděpodobně nebude možné odstranit.

**Először olvassa el ezt**  
A nyomtató tintájával körültekintően bánjon. A tinta kifröccsenhet, amikor betölti vagy újratölti a tintatartályba. Ha a tinta a ruhájára vagy használtai tárgyaira kerül, lehet, hogy nem jön ki.

**Najprv si prečítajte**  
S atramentom pre túto tlačiareň je potrebné zaobchádzať opatrne. Pri naplňaní zásobníkov atramentu môže dôjsť k postriekaniu atramentom. Ak sa atrament dostane na oblečenie alebo osobné veci, nemusí sa dať odstrániť.

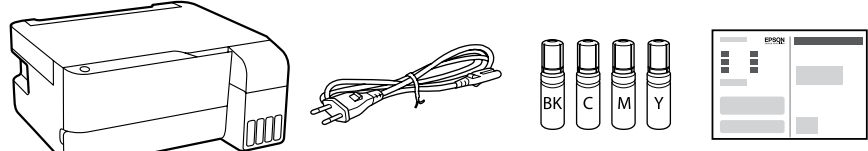

V závislosti na lokalitě může balení obsahovat další položky.  
Helytől függően elképzelhető, hogy további tartozékok is rendelkezésre állnak.  
V závislosti od lokality môžu byť priložené ďalšie položky.

První nádobky s inkoustem budou částečně použity k naplnění tiskové hlavy. Pomocí těchto nádobek možná vytisknete méně stránek než s následujícími nádobkami.

A kezdeti tintamennyiség egy részét a készülék a nyomtatófej feltöltéséhez használja fel. Ezek a patronok az előzőhöz képest kevesebb oldal nyomtatásához lehetnek elegendők.

Na naplnenie tlačovej hlavy sa čiastočne spotrebuje atrament z úvodných nádobiek na atrament. Z týchto nádobiek sa v porovnaní následnými nádobkami na atrament vytlačí menej strán.

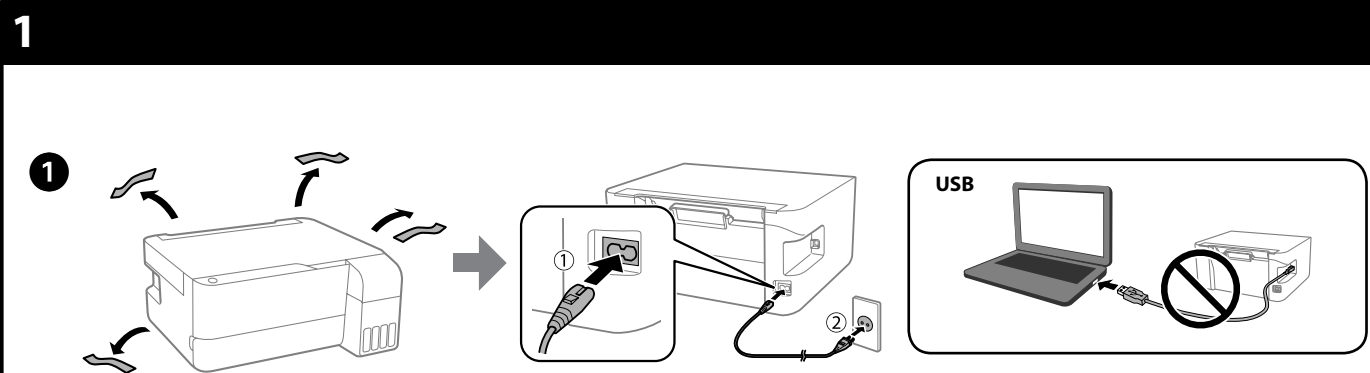

**2** Vyberte metodu pro nastavení tiskárny.  
Válassza ki a nyomtatóbeállítás módját.  
Vyberte spôsob inštalácie tlačiarne.

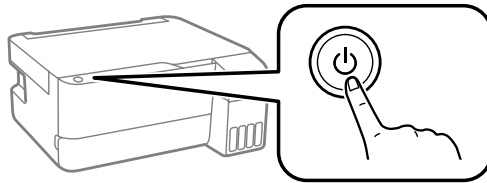
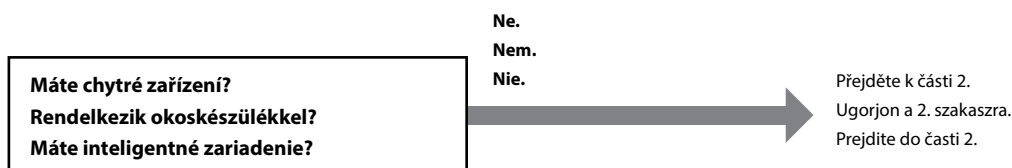

**Epson Smart Panel**

Nainštalujte aplikáciu Epson Smart Panel.  
To vám pomôže nastaviť tiskárnu, keď ju používate s počítačom.  
Telepítse az Epson Smart Panel alkalmazást.  
Ez akkor is segítségére lesz a nyomtató beállításában, ha a nyomtatót számítógéppel használja.  
Nainštalujte program Epson Smart Panel.  
Pomôže vám to pri inštalácii tlačiarne v prípade, že používate tlačiareň s počítačom.

**Epson Smart Panel ?**

Tiskárnu môžete nastaviť během sledování pokynů na vašem chytrém zařízení. Pomocí aplikace můžete dálkově ovládat tiskárnu na vašem chytrém zařízení nebo provádět rozmanitější tisk prostřednictvím aplikace.  
A nyomtató beállításakor okoskészülékén folyamatosan nézheti az utasításokat. Az alkalmazás segítségével okoskészülékéről távolról kezelheti a nyomtatót, illetve az alkalmazás révén még sokoldalúbb módon végezhet nyomtatást.  
Tlačiareň môžete nainštalovať počas sledovania pokynov na inteligentnom zariadení. Pomocou aplikácie môžete na diaľku ovládať tlačiareň cez inteligentné zariadenie, prípadne vykonávať tlač viacerými spôsobmi prostredníctvom aplikácie.

**2** Podle těchto pokynů postupujte, pokud jste zvolili „Ne“ v části 1 — 2.  
Kövesse az itt található utasításokat, amennyiben az 1 — 2 szakaszban a „Nem” lehetőséget választotta.  
Ak v časti 1 — 2 vyberiete možnosť „Nie”, postupujte podľa týchto pokynov.

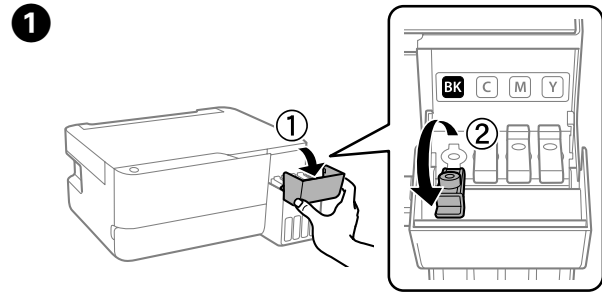

Zkontrolujte, zda se barva zásobníku na inkoust shoduje s barvou inkoustu, který chcete doplnit.  
Ellenőrizze, hogy a tintatartályban található tinta színe megegyezzen a feltölténi kívánt tinta színével.  
Uistite sa, či farba atramentového zásobníka zodpovedá farbe atramentu, ktorý chcete naplniť.

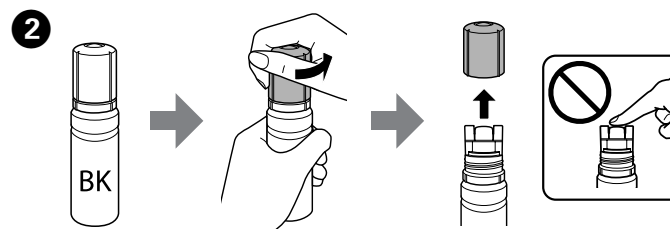

1 Vymějte krytku a držte nádobku s inkoustem ve vzpřímené poloze, aby nedošlo k jeho úniku.  
2 Použijte nádobky s inkoustem dodané s tiskárnou.  
3 Společnost Epson nemůže zaručit kvalitu ani spolehlivost neoriginálního inkoustu. Používáním neoriginálního inkoustu může dojít k poškození, na které se nevztahuje záruka společnosti Epson.

4 A tintapatront egyenesen tartva vegye le a kupakot, különben előfordulhat, hogy tinta szivárog ki.  
5 Használja a nyomtatójához mellékelt tintapatronokat.  
6 Az Epson nem garantálhatja a nem eredeti tintapatronok minőségét és megbízhatóságát. A nem eredeti tintapatronok olyan károkat okozhatnak, amelyekre az Epson garanciája nem vonatkozik.  
7 Držte nádobku s atramentom kolmo a odstráňte veko. V opačnom prípade by mohol atrament vytiecť.  
8 Použite nádobky na atrament dodané spolu s tlačiarňou.  
9 Spoločnosť Epson neručí za kvalitu alebo spoľahlivosť neoriginálneho atramentu. Pri používaní neoriginálneho atramentu môže dôjsť k poškodeniu, ktoré nespadá pod záruku spoločnosti Epson.

**3** Zkontrolujte horní hladinu v zásobníku na inkoust.  
Ellenőrizze a tintatartályban a felső tintavonalat.  
Skontrolujte vrchnú čiaru atramentu v zásobníku na atrament.

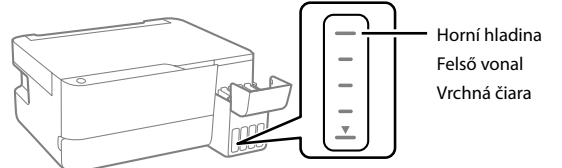

**4** Vložte nádobku na inkoust přímo do otvoru a doplňte inkoust po horní rysku.  
Egyenesen helyezze a portba a tintapatront, hogy a felső vonalig feltölthesse a tintát.  
Vložte nádobku na atrament rovno do portu a naplňte atramentom po vrchnú čiaru.

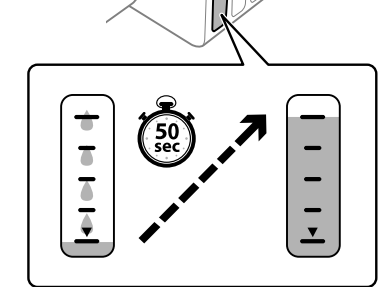
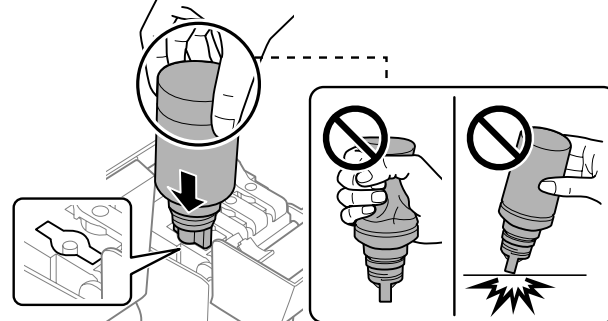

**5** Když inkoust dosáhne horní hladiny zásobníku, nádobku vytáhněte. Ha a tinta eléri a tartály felső vonalát, húzza ki a patronát. Keď atrament dosiahne po vrchnú čiaru zásobníka, nádobku vytiahnite.

**6** Když inkoust dosáhne horní hladiny zásobníku, nádobku vytáhněte. Ha a tinta eléri a tartály felső vonalát, húzza ki a patronát. Keď atrament dosiahne po vrchnú čiaru zásobníka, nádobku vytiahnite.

**7** Vložte nádobku na inkoust přímo do otvoru a doplňte inkoust po horní rysku. Egyenesen helyezze a portba a tintapatront, hogy a felső vonalig feltölthesse a tintát. Vložte nádobku na atrament rovno do portu a naplňte atramentom po vrchnú čiaru.

**8** Vytiskněte vzorek kontroly trysek a zkontrolujte, zda nejsou trysky tiskové hlavy ucpané. A rendszer kinyomatja a fúvókákat ellenőrző mintázatot annak ellenőrzésére, hogy a nyomtatófej fúvókái eltömődtek-e. Vytlačte vzor na kontrolu trysiek a skontrolujte, či sú tlačové hlavy upchaté.

**9** Ujistěte se, že jsou nádrčky s inkoustem naplněné, a poté pro zahájení plnění inkoustu stiskněte a podržte tlačítko 1 po dobu 5 sekund. Plnění inkoustem zabere približne 11 minút. Erősítse meg, hogy a tartályok meg vannak töltve tintával, majd tartsa lenyomva 5 másodpercig a(2) 1 gombot a tinta utántöltésének elindításához. A tinta utántöltése kb. 11 perccel vesz igénybe. Skontrolujte, či sú zásobníky naplnené atramentom. Potom stlačte a 5 sekúnd podržte tlačidlo 1, čím spustíte naplnenie atramentom. Naplnenie atramentom trvá asi 11 minút.

**10** Ujistěte se, že jsou nádrčky s inkoustem naplněné, a poté pro zahájení plnění inkoustu stiskněte a podržte tlačítko 1 po dobu 5 sekund. Plnění inkoustem zabere približne 11 minút. Erősítse meg, hogy a tartályok meg vannak töltve tintával, majd tartsa lenyomva 5 másodpercig a(2) 1 gombot a tinta utántöltésének elindításához. A tinta utántöltése kb. 11 perccel vesz igénybe. Skontrolujte, či sú zásobníky naplnené atramentom. Potom stlačte a 5 sekúnd podržte tlačidlo 1, čím spustíte naplnenie atramentom. Naplnenie atramentom trvá asi 11 minút.

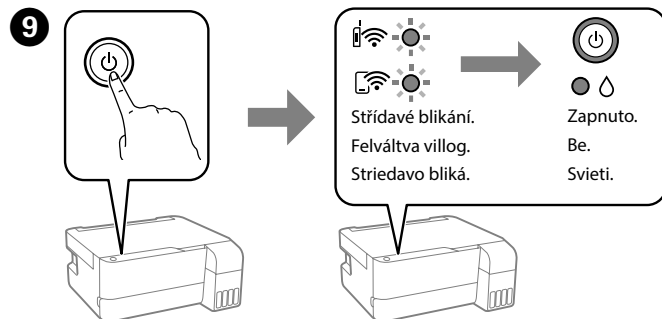
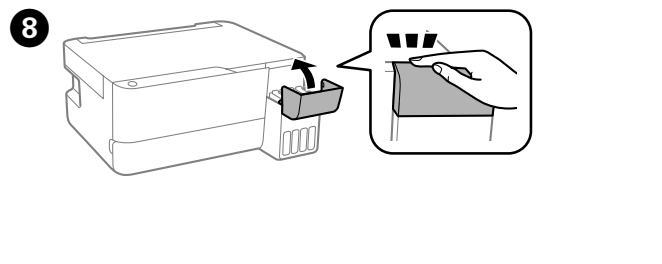
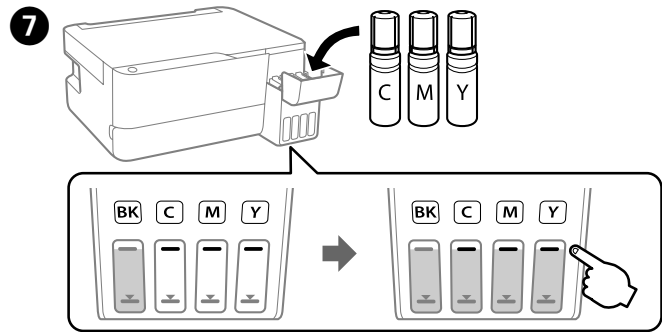
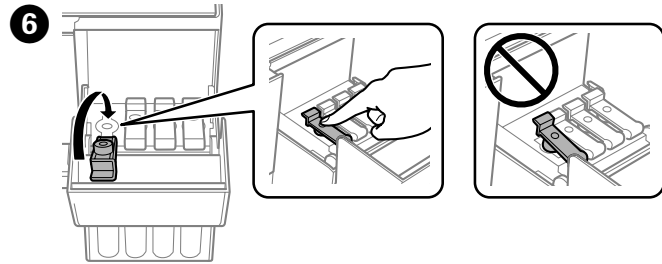
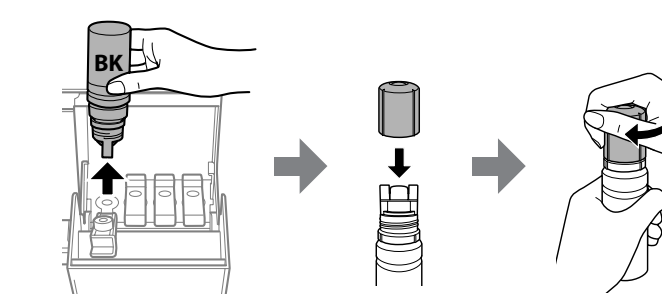

**10** Ujistěte se, že jsou nádrčky s inkoustem naplněné, a poté pro zahájení plnění inkoustu stiskněte a podržte tlačítko 1 po dobu 5 sekund. Plnění inkoustem zabere približne 11 minút. Erősítse meg, hogy a tartályok meg vannak töltve tintával, majd tartsa lenyomva 5 másodpercig a(2) 1 gombot a tinta utántöltésének elindításához. A tinta utántöltése kb. 11 perccel vesz igénybe. Skontrolujte, či sú zásobníky naplnené atramentom. Potom stlačte a 5 sekúnd podržte tlačidlo 1, čím spustíte naplnenie atramentom. Naplnenie atramentom trvá asi 11 minút.

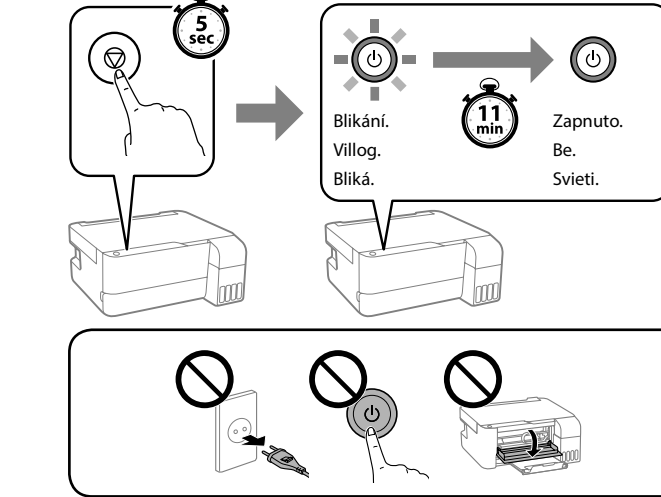

**11** Vložte obyčejný papír o velikosti A4 do středu podpěry papíru tiskovou stranou smějící nahoru. Töltjön be A4-es méretű normál papírt a nyomtatható oldalával felfelé a papírtámasz közepébe. Obýčajný papier vo formáte A4 vložte do stredu podpery papiera tlačovú stranou smerom nahor.

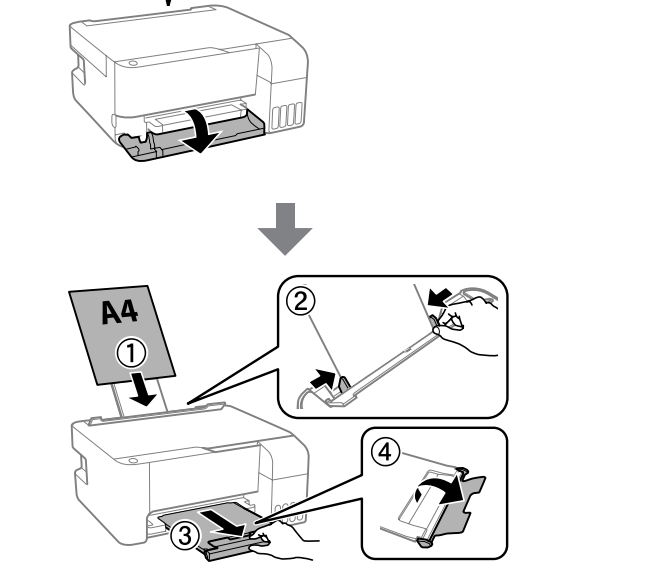
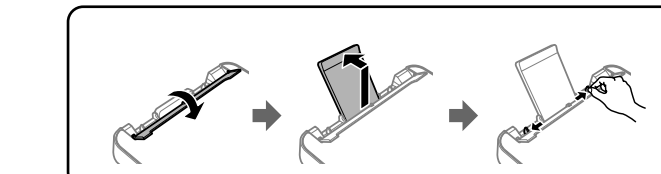

Při vkládání papíru se rozsvítí kontrolka 1. Tuto kontrolku nyní ignorujte, jelikož se týká pouze tisku s funkcemi AirPrint nebo Mopria. A papír betöltésekor a(2) 1 lámpa kigyullad. Ezt a fényt egyelőre hagyja figyelmen kívül, mert csak az AirPrint vagy a Mopria használatával történő nyomtatáskor számottevő. Po vložení papiera sa rozsvieti kontrolka 1. Túto kontrolku zatiaľ ignorujte, pretože platí len pri tlači pomocou AirPrint alebo Mopria.

**12** Stisknutím tlačítka 1 vypnete tiskárnu. Nyomja meg a(2) 1 gombot a nyomtató kikapcsolásához. Stlačenie tlačidla 1 vypne tlačiareň.

**13** Vytiskněte vzorek kontroly trysek a zkontrolujte, zda nejsou trysky tiskové hlavy ucpané. Nyomatasson fúvóka-ellenőrző mintázatot annak ellenőrzésére, hogy a nyomtatófej fúvókái eltömődtek-e. Vytlačte vzor na kontrolu trysiek a skontrolujte, či sú tlačové hlavy upchaté.

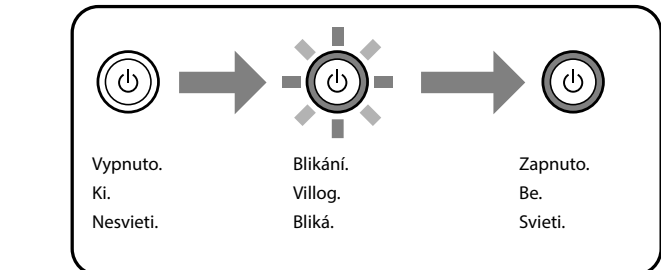
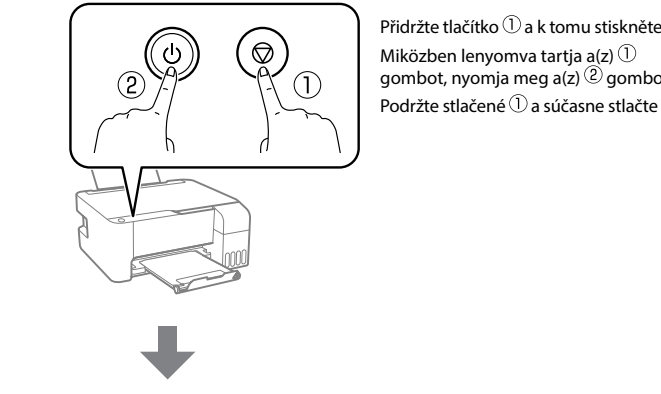

**14** Vytiskne se vzorek kontroly trysek. Zkontrolujte vytištěný vzorek kontroly trysek a prověřte, zda nejsou trysky tiskové hlavy ucpané. A rendszer kinyomatja a fúvókákat ellenőrző mintázatot. Ellenőrizze a fúvóka-ellenőrző mintázaton, hogy a nyomtatófej fúvókái eltömődtek-e. Vzor kontroly trysiek je vytlačeny. Skontrolujte vytlaceny vzor a zistite, či sú trysky na tlačovej hlave upchaté.

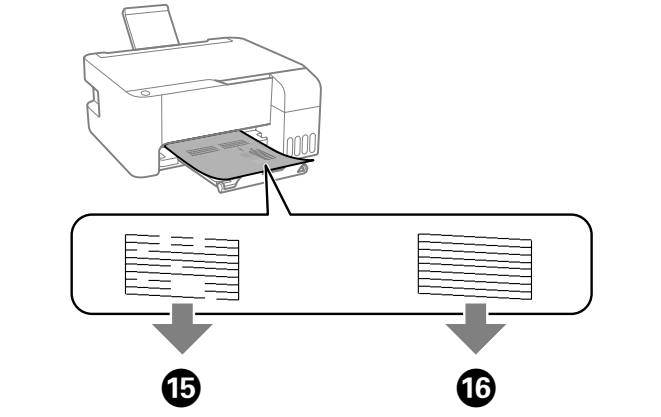

**15** Spusťte čistenie tiskovej hlavy. Pri čistení tiskovej hlavy sa používa časť inkoustu ze všetkých nádrží s inkoustem. Futassa le a nyomtatófejek tisztítását! A nyomtatófej megtisztításának művelete az összes tartályból felhasználó nélkül. Spusť čistenie tlačovej hlavy. Pri čistení tlačovej hlavy sa zo všetkých zásobníkov na atrament použije určité množstvo atramentu.

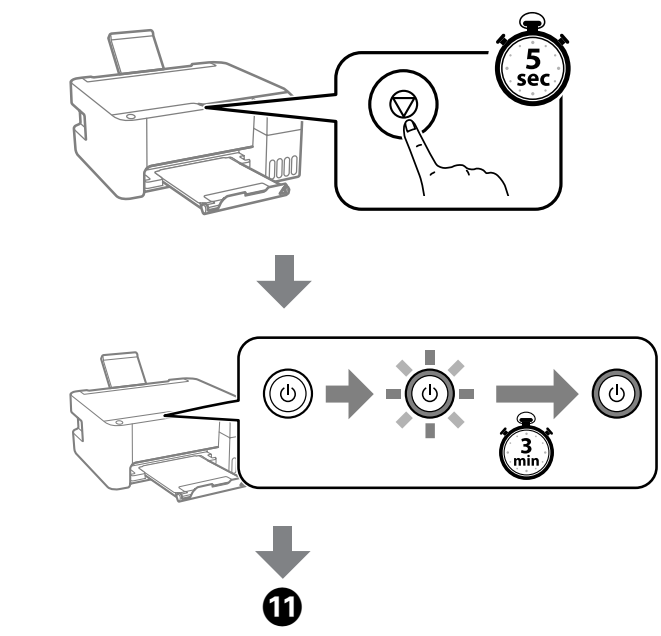

**16** Pokud v jednotlivých láhách zůstává inkoust, doplňte inkoustovou nádržku. Postupujte podle kroků 1 až 8 v části 2. Amennyiben a tintapatronokban maradt még tinta, töltsé fel a tintatartályt. Lásd a 2. szakaszban található 1-8 lépéseket. Ak v jednotlivých nádobkách zostáva atrament, doplňte zásobník na atrament. Pozrite kroky 1 až 8 v časti 2.































**17** Pro instalaci softwaru a konfiguraci sítě navštivte webovou stránku. Pokud se tiskárna dodává s diskem CD, můžete jej také použít (pouze Windows). Po dokončení těchto operací je tiskárna připravena k použití. Látogasson el a weboldalra a szoftver telepítéséhez és a hálózati konfigurálásához. Ha a nyomtatóhoz CD is tartozik, akkor azt is használhatja (csak Windows esetében). Ha elvégezte ezeket a műveleteket, a nyomtató készen áll a használatra. Navštívte webovú lokalitú a nainštaluje softvér a nakonfiguruje sieť. Ak sa tlačiareň dodáva s CD, môžete použiť aj toto CD (len pre systém Windows). Keď sa tieto úkony dokončia, tlačiareň je pripravená na použitie.

ET-2830 Series  
<https://epson.sn/2830>  
L3550 Series  
<https://epson.sn/3550>







## Pokyny k použití ovládacího panelu





### Tlačítka a funkce



	Zapíná a vypíná tiskárnu.
	Odstraní síťovou chybu. Pridržte po dobu 5 sekund nebo déle pro provedení síťových nastavení pomocí tlačítka WPS.
	Vytiskne zprávu o síťovém připojení za účelem zjištění příčin potíží se sítí. Více informací získáte přidržením tohoto tlačítka po dobu delší než 5 sekund. Vytiskne se stavový list sítě.
	<b>Pouze pro tisk pomocí funkcí AirPrint nebo Mopria:</b> Stisknutím tohoto tlačítka vyberete velikost a typ papíru. Rozsvítí se kontrolka  /  pro vybraný papír. Před prvním použitím tohoto tlačítka použijte k nastavení velikosti papíru a typu přidruženého k  /  webovou konfiguraci. Pro další podrobnosti si zobrazte část „Vkládání papíru“ v <i>Uživatelské příručce</i> .
 / 	Spustí černobíle nebo barevné kopírování na obyčejný papír o velikosti A4. Pokud potřebujete zvýšit počet kopií (až o 30 kopií), stiskněte toto tlačítko opakovaně v intervalu 1 sekundy.
	Zastaví aktuální akci. Stiskněte a podržte toto tlačítko 5 sekund, dokud nezačne blikat tlačítko  pro spuštění čistění tiskové hlavy.
 + 	<b>Kontrola naskenovaných obrázků:</b> Stiskněte současně tlačítka  a  pro spuštění softwaru na počítači připojeném přes USB a zkontrolujte naskenované obrázky.
 + 	<b>Nastavení kódu PIN (WPS):</b> Pro zahájení nastavení kódu PIN (WPS) stiskněte a podržte současné tlačítka <b>Wi-Fi</b> a 
 + 	<b>Nastavení režimu Wi-Fi Direct (Jednoduchý přístupový bod):</b> Pro spuštění nastavení režimu Wi-Fi Direct (jednoduchý přístupový bod) podržte současné tlačítka <b>Wi-Fi</b> a 
 + 	<b>Zakázat síťovou službu:</b> Chcete-li zakázat nastavení Epson Connect, zapněte tiskárnu a zároveň podržte tlačítko <b>Wi-Fi</b> .
 + 	<b>Obnovení výchozích síťových nastavení:</b> Pro obnovení výchozích síťových nastavení zapněte tiskárnu a současně podržte tlačítko  . Po obnovení nastavení sítě začnou kontroly stavu sítě střídavě blikat a pak zhasnou.
 + 	<b>Tisk vzorku kontroly trysek:</b> Pro vytištění vzorku kontroly trysek zapněte tiskárnu a současně podržte tlačítko 

### Popis indikátorů





-  : Svítí
-  : Bliká





<b>Normal Status</b>	
 ●	Tiskárna je připojená do bezdrátové sítě (Wi-Fi).
 ●	Tiskárna je připojena k síti v režimu Wi-Fi Direct (jednoduchý přístupový bod).
 ●  ●	<b>Pouze pro tisk pomocí funkcí AirPrint nebo Mopria:</b> Tiskárna je nastavena k tisku na papír uvedeny kontrolkou. Kontrolku ignorujte při tisku pomocí dalších metod. Pro další podrobnosti si zobrazte vysvětlění tlačítka 







<b>Error Status</b>	
 ● 	Došlo k chybě připojení Wi-Fi. Stisknutím tlačítka <b>Wi-Fi</b> vymažte chybu a opakujte akci.
 ● 	



  Pravděpodobně nebylo dokončeno počáteční plnění inkoustu. Informace k dokončení prvního doplnění inkoustu najdete na přední stránce v části 2.





  Není vložen **žádný papír** nebo bylo podáno více listů najednou. Vložte papír a stiskněte tlačítko  nebo .



  Uvízl papír. Vyjměte papír a stiskněte tlačítko  nebo . Informace najdete v části „Odstránění uvíznutého papíru“. Pokud indikátor nadále bliká, přečtěte si část věnovanou uvíznutému papíru v kapitole „Řešení problémů“ v *Uživatelské příručce*.



  Schránka pro údržbu se blíží konci své životnosti. Kontrolka stále bliká až do výměny schránky pro údržbu. Můžete pokračovat v tisku, dokud kontroly  a  střídavě blikají.

   Tiskárna nebyla správně vypnuta. Po odstranění chyby stisknutím tlačítka  nebo  zrušte veškeré čekající tiskové úlohy stisknutím tlačítka . Doporučujeme provést kontrolu trysek, protože trysky mohou zaschlé nebo upchané. Chcete-li vypnout tiskárnu, stiskněte tlačítko .

   **Blikají střídavě:** Blíží se konec životnosti nebo skončila životnost inkoustové podložky pro tisk bez okrajů. Tisk bez okrajů není k dispozici, ale tisk s okrajy je k dispozici. Je-li třeba vyměnit inkoustovou podložku pro tisk bez okrajů, kontaktujte společnost Epson nebo servisní středisko společnosti Epson.

   **Střídavě blikání:** Schránka pro údržbu je na konci své životnosti. Vyměňte schránku pro údržbu a pokračujte v tisku stisknutím tlačítka  nebo . Chcete-li vyměnit schránku pro údržbu, zobrazte si *Uživatelskou příručku*.

   Kryt výstupního zásobníku není otevřený. Otevřete kryt výstupního zásobníku a vsuňte výstupní zásobník.

































Všechny kontroly se rozsvítí s výjimkou kontroly  . Tiskárna byla spuštěna v režimu obnovení, protože se nezdařila aktualizace firmwaru. Další podrobnosti najdete v tabulce indikátorů chyb v kapitole „Řešení problémů“ v *Uživatelské příručce*.

Všechny kontroly blikají, včetně kontroly . Došlo k chybě tiskárny. Vyjměte veškerý papír uvnitř tiskárny. Vypněte a zapněte napájení. Pokud chyba setrvává i po vypnutí a zapnutí napájení, kontaktujte podporu Epson.

Pokud nemůžete najít chybu, ke které došlo v tomto seznamu, podívejte se tabulku s indikátory chyb v části „Řešení problémů“ v *Uživatelské příručce*.





## Útmutató a kezelőpanelhez





### Gombok és funkciók



	A nyomtató ki- és bekapcsoló gombja.
	Hálózati hibát töröl. Tartsa lenyomva legalább 5 másodpercig, így a WPS nyomógombbal elvégezheti a hálózati beállításokat.
	Hálózati hibák okait hálózati kapcsolódási jelentés kinyomtatásával határozhatja meg. Ha további információkat szeretne megtudni, tartsa lenyomva ezt a gombot 5 másodpercnél hosszabb ideig egy hálózati állapottal nyomtatásához.
	<b>Csak AirPrint vagy Mopria használatával történő nyomtatás esetén:</b> Nyomja meg ezt a gombot a papírméret és -típus kiválasztásához. A kiválasztott papírhoz tartozó lámpa  /  /  kigyullad. Mielőtt először használná ezt a gombot, a Web Config segítségével állítsa be a  /  /  funkciókhoz tartozó papírméretet és -típust. További részletekért lásd a <i>Használati útmutató</i> „Papír betöltése” című szakaszát.
 / 	Elkezdi A4-es méretű normál papíra a fekete-fehér vagy színes másolást. A példányszám növeléséhez (legfeljebb 30 példányig) nyomja meg ezt a gombot 1 másodperces időközönként.
	Leállítja az aktuális műveletet. A nyomtatóféj tisztításának elindításához tartsa lenyomva ezt a gombot 5 másodpercig, amíg a  gomb villogni nem kezd.
 + 	<b>Beolvasott képek ellenőrzése:</b> Nyomja meg egyszerre a(z)  és  gombokat a szoftver USB-n keresztül csatlakoztatott számítógépen történő futtatásához és a beolvasott képek ellenőrzéséhez.
 + 	<b>PIN-kód beállítása (WPS):</b> Tartsa lenyomva egyszerre a(z) <b>Wi-Fi</b> és  gombokat a PIN-kód beállítás (WPS) elindításához.
 + 	<b>Wi-Fi Direct (egyszerű hozzáférési pont) beállítása:</b> Tartsa lenyomva egyszerre a(z) <b>Wi-Fi</b> és  gombokat a Wi-Fi Direct (egyszerű hozzáférési pont) beállításának elindításához.
 + 	<b>Hálózati szolgáltatók letiltása:</b> Az Epson Connect beállítások letiltásához kapcsolja be a nyomtatót, miközben lenyomva tartja a(z) <b>Wi-Fi</b> gombot.
 + 	<b>Alapértelmezett hálózati beállítások visszaállítása:</b> Az alapértelmezett hálózati beállítások visszaállításához kapcsolja be a nyomtatót, miközben lenyomva tartja a(z)  gombot. A hálózati beállítások visszaállításakor a hálózati állapotjelző fények felváltva villognak, majd kialszanak.
 + 	<b>Fűvóka-ellenőrző mintázat nyomtatása:</b> Fűvóka-ellenőrző mintázat nyomtatásához kapcsolja be a nyomtatót, miközben lenyomva tartja a(z)  gombot.





### A jelzőfények jelentése





-  : Világít
-  : Villog





<b>Normal Status</b>	
 ●	A nyomtató vezeték nélküli (Wi-Fi) hálózathoz kapcsolódik.
 ●	A nyomtató Wi-Fi Direct (egyszerű hozzáférési pont) módban csatlakozik egy hálózathoz.
 ●  ●	<b>Csak AirPrint vagy Mopria használatával történő nyomtatáshoz:</b> A nyomtató úgy van beállítva, hogy a fény által jelzett papíra nyomtasson. Más másodszertel történő nyomtatáskor hagyja figyelmen kívül a fényt. További részletekért lásd a(z)  gomb magyarázatát.







<b>Error Status</b>	
 ● 	Wi-Fi kapsolati hiba történt. A hiba töréséhez nyomja meg a(z) <b>Wi-Fi</b> gombot, majd próbálja meg újra.
 ● 	



  Elképzelhető, hogy a kezdeti festékfeltöltés még nem fejeződött be. Lásd a kezdeti tintafeltöltés elvégzéséhez az első oldalon található 2. szakaszt.





  Nincs papír betöltve vagy egymnél több lap került egyszerre behúzásra. Töltsön be papírt, és nyomja meg a(z)  vagy  gombot.



  Papírelakadás történt. Távolítsa el a papírt, és nyomja meg a(z)  vagy  gombot. Lásd a „Papírelakadás megszüntetése” című szakaszt. Ha a jelzőfény továbbra is villog, tekintse meg a *Használati útmutató* „Problémamegoldás” című szakaszában az elakadt papíra vonatkozó részt.

  Egy karbantartó doboz a hasznos élettartama végéhez közeledik. A jelzőfény addig villog, amíg a karbantartó doboz cseréje meg nem történik. Amíg a(z)  és  fények felváltva villognak, addig folytathatja a nyomtatást.

   A nyomtató kikapcsolása nem megfelelően történt. Miután a(z)  vagy  gomb megnyomásával törölte a hibát, a(z)  gomb megnyomásával vonja vissza a függőben lévő nyomtatási feladatokat. Azt javasoljuk, hogy végezzen fűvóka-ellenőrzést, mivel elképzelhető, hogy a fűvókák kiszáradtak vagy eltömödtek. A nyomtató kikapcsolásához nyomja meg a  gombot.

   **Váltakozó villogás:** Egy szegély nélküli nyomtatáshoz használt tintapárná a hasznos élettartama végéhez közeledik, vagy elérte azt. A szegély nélküli nyomtatás nem áll rendelkezésre, viszont a szegéllyel történő nyomtatás rendelkezésre áll. A szegély nélküli nyomtatáshoz használt tintapárnák cseréjéhez vegye fel a kapcsolatot az Epsonnal vagy egy hivatalos Epson szolgáltatóval.

   **Váltakozó villogás:** Egy karbantartó doboz elérte a hasznos élettartama végét. Cserélje ki a karbantartó dobozt, és nyomja meg a(z)  vagy  gombot a nyomtatás folytatásához. A karbantartó doboz cseréjéhez lásd a *Használati útmutatót*.

  A kimeneti tálcá fedele nincs nyitva. Nyissa ki a kimeneti tálcá fedelét, és csúsztassa ki a kimeneti tálcát.

































A(z)  lámpa kivételével minden fény kigyullad. A nyomtató helyreállításai módban indult el, mert a belső vezérlőprogram frissítése sikertelen volt. További tudnivalókrét tekintse meg a *Használati útmutató* „Problémamegoldás” című szakaszában a hibajelzések táblázatát.

Minden fény villog, beleértve a(z)  lámpát is. Nyomtató hiba történt. Távolítson el minden papírt uvnitől belsejéből. Kapcsolja ki, majd ismét be a nyomtatót. Ha a hiba a későbbi kikapcsolása és ismételt bekapcsolása után továbbra is fennáll, vegye fel a kapcsolatot az Epson ügyfélszolgálatával.

Ha nem találja az észlelt hibát a listában, tekintse meg a hibajelzések táblázatát a *Használati útmutató* „Problémamegoldás” című szakaszában.





## Spríevodca ovládacím panelom





### Tlačidlá a funkcie



	Umožňuje zapnúť alebo vypnúť tlačiareň.
	Vymaže chybu siete. Podržte stlačené na 5 sekúnd alebo dlhšie, ak chcete vykonať nastavenia siete pomocou tlačidla WPS.
	Vytlačí správu o sieťovom pripojení, ktorou sa určujú príčiny problémov so sieťou. Ak chcete získať ďalšie informácie, podržte toto tlačidlo stlačené viac než 5 sekúnd, čím vytlačíte hárok so stavom siete.
	<b>Len na tlač pomocou služby AirPrint alebo Mopria:</b> Stlačením tohto tlačidla vyberete veľkosť a typ papiera. Rozsvietí sa kontrolka  /  /  pre vybraný papír. Pred prvým použitím tohto tlačidla nastavte pomocou nástroja Web Config veľkosť a typ papiera spojený s  /  /  . Podrobnéjšie informácie nájdete v časti „Vkládanie papiera” v <i>Používateľskej príručke</i> .
 / 	Spúšťa čiernobiele alebo farebné kopírovanie na obyčajnom papieri formátu A4. Ak chcete zvýšiť počet kópií (až 30 kópií), stlačte toto tlačidlo v intervale 1 sekundy.
	Zastaví aktuálnu operáciu. Na spustenie čistenia tlačovej hlavy podržte toto tlačidlo stlačené 5 sekúnd, kým zabliká tlačidlo  .
 + 	<b>Skontrolujte naskenované obrázky:</b> Súčasným stlačením tlačidiel  a  spustíte softvér na počítači pripojenom cez rozhranie USB a skontroluje naskenované obrázky.
 + 	<b>Inštalácia kódom PIN (WPS):</b> Podržte súčasne stlačené tlačidlá <b>Wi-Fi</b> a  , čím spustíte inštaláciu kódom PIN (WPS).
 + 	<b>Inštalácia režimu Wi-Fi Direct (Jednoduchý prístupový bod):</b> Podržte súčasne stlačené tlačidlá <b>Wi-Fi</b> a  , čím spustíte inštaláciu režimu Priame pripojenie Wi-Fi Direct (Jednoduchý prístupový bod).
 + 	<b>Disable Network Service:</b> Zapnite tlačiareň a zároveň podržte stlačené tlačidlo <b>Wi-Fi</b> aby ste deaktivovali nastavenia Epson Connect.
 + 	<b>Obnovenie predvolených nastavení siete:</b> Zapnite tlačiareň pri súčasnom stlačení tlačidla  , čím obnovíte predvolené nastavenia siete. Po obnovení sieťových nastavení kontroly stavu siete striedavo blikajú a potom zhasnú.
 + 	<b>Vytlačte vzor kontroly trysiek:</b> Zapnite tlačiareň pri súčasnom podržaní tlačidla  , čím vytlačíte vzor na kontrolu trysiek.





### Význam indikátorov

-  : Svieti
-  : Bliká

<b>Normal Status</b>	
 ●	Tlačiareň je pripojená k bezdrôtovetej sieti (Wi-Fi).
 ●	Tlačiareň je pripojená k sieti v režime Wi-Fi Direct (Jednoduchý prístupový bod).
 ●  ●	<b>Len na tlač pomocou AirPrint alebo Mopria:</b> Tlačiareň je nastavená na tlač na papier označený kontrolkou. Pri tlači inými metódami svetlo ignorujte. Podrobnéjšie informácie nájdete vo vysvetlení tlačidla  .

<b>Error Status</b>	
 ● 	Vyskytla sa chyba pripojenia Wi-Fi. Stlačením tlačidla <b>Wi-Fi</b> vymažte chybu a skúste to znova.
 ● 	

  Pôvodná hladina atramentu môže byť neúplná. Pozrite časť 2, kde nájdete informácie o dokončení úvodného naplnenia atramentom.

  Nie je vložený papier alebo boli podané dva alebo viac papierov naraz. Vložte papier a stlačte tlačidlo  alebo .